



ระบบติดตามรักษาผู้ป่วยและผู้สัมผัสวัณโรค

TB Monitor



Line version



สแกน QR เพื่อเพิ่มเพื่อน

เพื่อช่วยให้เจ้าหน้าที่ผู้ใช้งาน สามารถบันทึกข้อมูลติดตามเยี่ยมผู้ป่วย ได้ทันที ขณะออกเยี่ยมผู้ป่วย

เมนูใช้งาน

1. ข้อมูลส่วนตัว (My Profile)

สามารถแก้ไขข้อมูล หรือเปลี่ยนที่ทำงาน ได้

2. บันทึกข้อมูลติดตามผู้ป่วย (TB Monitor)

สำหรับบันทึกข้อมูลต่างๆ ได้แก่ ผู้สัมผัส ความเสี่ยง
ประเมินสภาพผู้ป่วย DOTS และ GPS
เช่นเดียวกับการบันทึกผ่านเว็บไซต์

3. พิกัดผู้ป่วย (GPS)

หาตำแหน่งผู้ป่วยที่อยู่ใกล้เรา และดูรายละเอียด
ทั้งหมดของผู้ป่วยนั้นๆ

4. แดชบอร์ด (Dashboard)

-- อยู่ในช่วงพัฒนา --

5. แอดมิน (ADMIN)

สำหรับผู้ได้รับสิทธิ์ Admin สามารถเปิดสิทธิ์ หรือ
Block ผู้ใช้งาน





เมนูข้อมูลส่วนตัว (My Profile)

สามารถแก้ไขข้อมูล หรือเปลี่ยนที่ทำงานได้

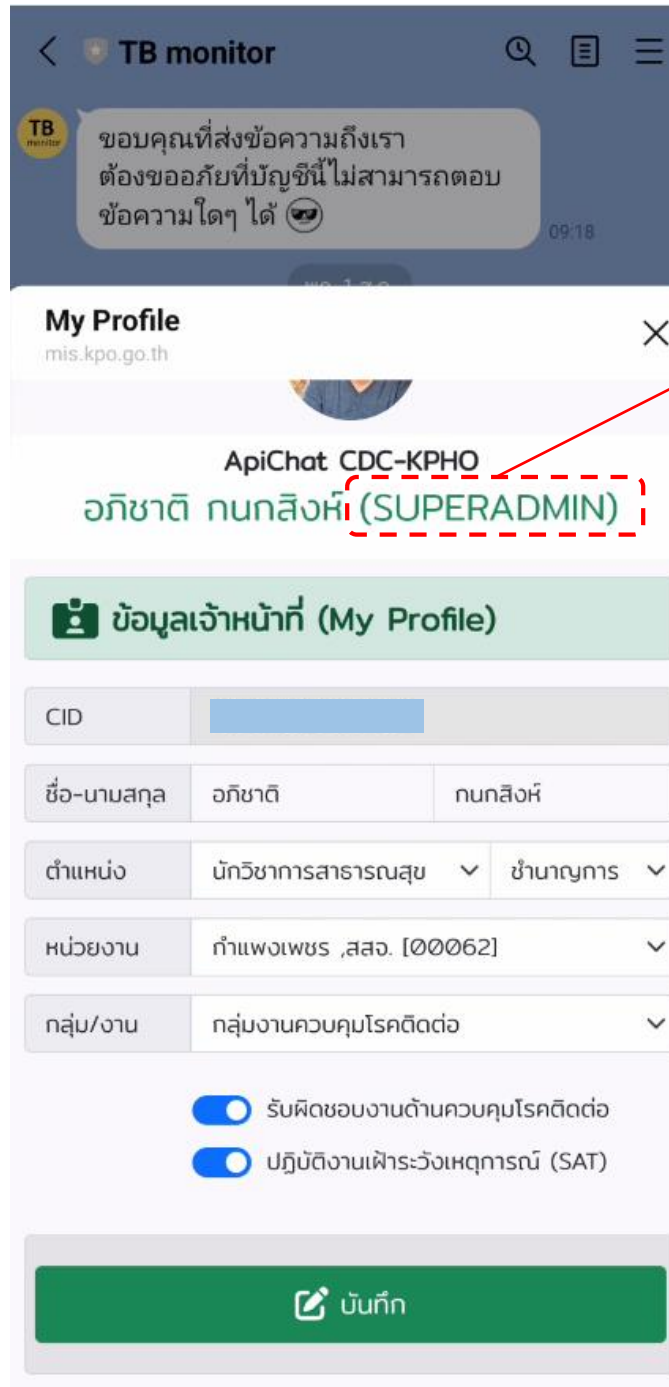

สิทธิ์ผู้ใช้งาน 3 สถานะ:

1. Admin
2. ผู้ใช้งาน
3. รออนุมัติ

รออนุมัติ = จะไม่สามารถบันทึกข้อมูลติดตามผู้ป่วย และดู GPS ผู้ป่วยได้



บันทึกข้อมูลต่างๆ ได้แก่ ผู้สัมผัส ความเสี่ยง ประเมินสภาพผู้ป่วย DOTS และ GPS เช่นเดียวกับการบันทึกผ่านเว็บไซต์

1. ค้นหาผู้ป่วย

ตาม Level ของผู้ใช้งาน
(หน่วยบริการ, อำเภอ, จังหวัด)

เลือกย้อนหลังได้ 6 ปี

2. Double click แถวผู้ป่วยเพื่อไปหน้าบันทึกข้อมูล

Double Click เพื่อดูรายละเอียด-บันทึกข้อมูล

Do	671123600026	สังว	หญิง	77 ปี	On treatment
Do	671123600018	สมว	ชาย	66 ปี	Died
Do	671123600015	สมว	ชาย	70 ปี	On treatment
Do	671123600006	สมว	ชาย	55 ปี	Cured
Do	671123600005	สมว	ชาย	40 ปี	Completed
Do	671123600001	สมว	ชาย	43 ปี	Cured

3. รายละเอียดผู้ป่วยตาม NTIP

TB Monitoring
mis.kpo.go.th
🔗 ✕

ทะเบียนผู้ป่วยวัณโรค
ปางศิลาทอง ,สพช. (11236)

ปีประเมิน ค้นหาชื่อผู้ป่วย ค้นหา

TB No. 671123600015

ผู้ป่วย : ส ████████ ธิ ชาย 70 ปี สัญชาติไทย 👤

ที่อยู่ ████████ ดาด อ.ปางศิลาทอง จ.กำแพงเพชร

พื้นที่ หินดาด ,สว.สด. , ชั้นทะเบียนที่ ปางศิลาทอง ,สพช.

TB ในหลอด (P) , New (B+) On treatment

[Register & Risk](#)

ชั้นทะเบียน : 09 เม.ย. 2567 ความเสี่ยง : ผู้ที่สูบบุหรี่**

เริ่มรักษา : 06 เม.ย. 2567 โรคประจำตัว : ไม่มี

Laboratory

AFP	Sputum	06 เม.ย. 2567	1+
Molecular	Sputum	19 เม.ย. 2567	MTB Complex
Xpert	ไม่มี		
Culture	Sputum	00 543	

Resistance

ไม่พบการดื้อยา

Contact

ไม่มีข้อมูล

4. ส่วนบันทึกข้อมูล

สำหรับผู้ใช้งานระดับหน่วยบริการเท่านั้น
 (อบจ. อำเภอ จังหวัด จะดูได้อย่างเดียว)

ผู้สัมผัส ->

ประเมินระดับความเสี่ยง ->

ประเมินสภาพผู้ป่วย ->

ติดตาม DOTS ->

บันทึกพิกัดผู้ป่วย GPS ->

TB Monitoring
mis.kpo.go.th
🔗 ✕

Contact

ไม่มีข้อมูล

ส่วนบันทึกข้อมูล

ผู้สัมผัสร่วมบ้าน/ใกล้ชิด (ที่ยังไม่ได้คัดกรอง)

#	ชื่อ-นามสกุล	อายุ	ความสัมพันธ์
+ เพิ่ม			

ประเมินระดับความเสี่ยงการเสียชีวิต

วันประเมิน	Level	ความเสี่ยง	Rx
09 เม.ย. 2567	1	อายุ 60 ปีขึ้นไป ไม่มีโรคเรื้อรัง	OPD au
ในครั้งแรกให้บันทึก ณ วันที่เริ่มรักษา 06 เม.ย. 2567 + เพิ่ม			

ประเมินสภาพแวดล้อมและเศรษฐกิจครอบครัว

สุขอนามัย ที่อยู่อาศัย รายได้ครอบครัว เงินช่วยเหลือ พน.

+ เพิ่ม

ติดตามทำกับการกินยา (DOTs)

2 สัปดาห์แรก 0 ระยะเข้มข้น 0 ระยะต่อเนื่อง 0

วันที่ติดตาม การกินยา ผลข้างเคียง ผู้ดูแล รูปแบบติดตาม

ระหว่าง 06 มิ.ย. 2567 - 05 ต.ค. 2567 + ระยะต่อเนื่อง

พิกัดที่อยู่ผู้ป่วย (GPS)

Lat : Lon ↻

ดูแผนที่

5. การบันทึกพิกัดผู้ป่วย GPS

เหมาะสำหรับบันทึกขณะออกไปเยี่ยมบ้านผู้ป่วย
 กดปุ่มดูแผนที่ ->

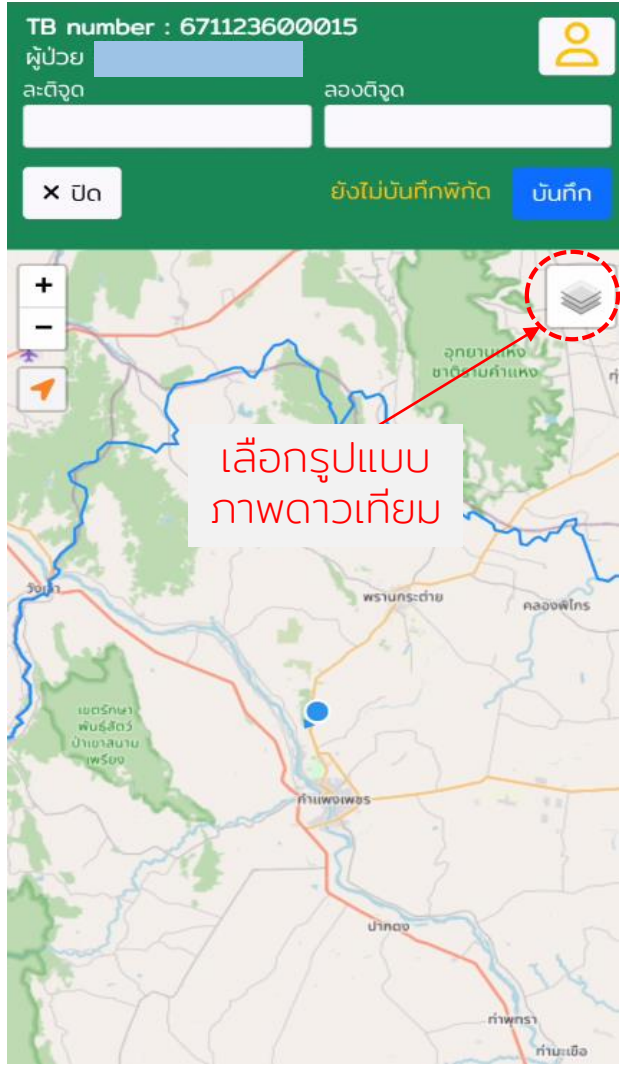
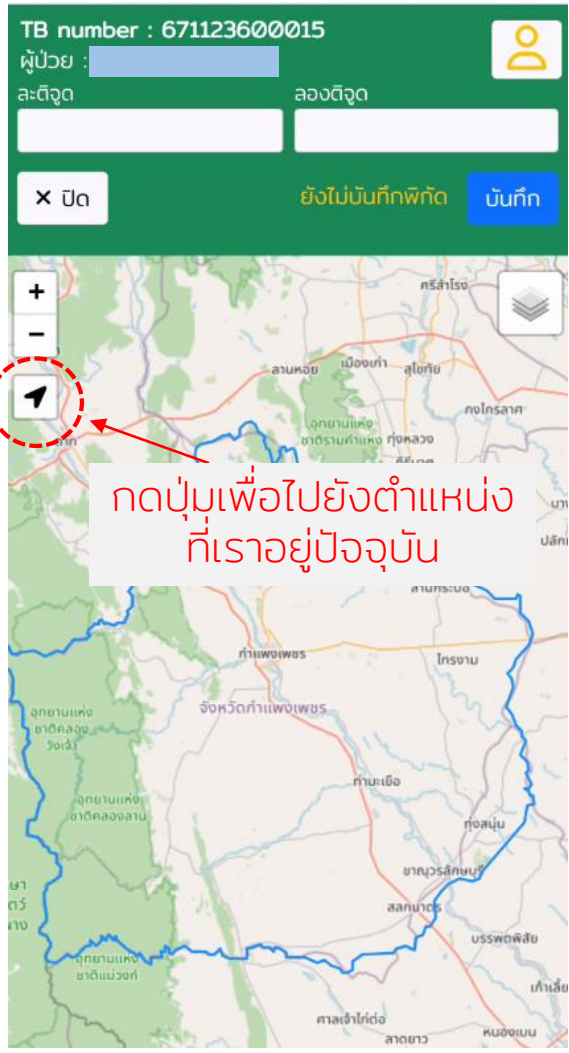
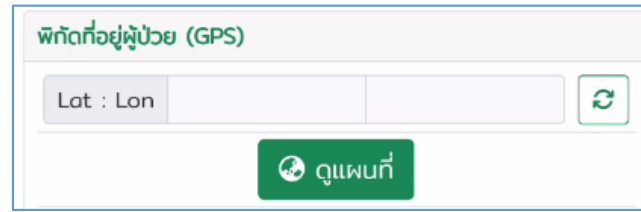

← สดท้ายกดบันทึก

หากต้องการแก้ไขพิกัด
 สามารถเข้าเมนูเดิมและ
 Click เลือกตำแหน่ง
 ใหม่ แล้วกดบันทึกได้



เมมูดูพิกัดผู้ป่วยในเรา (GPS)

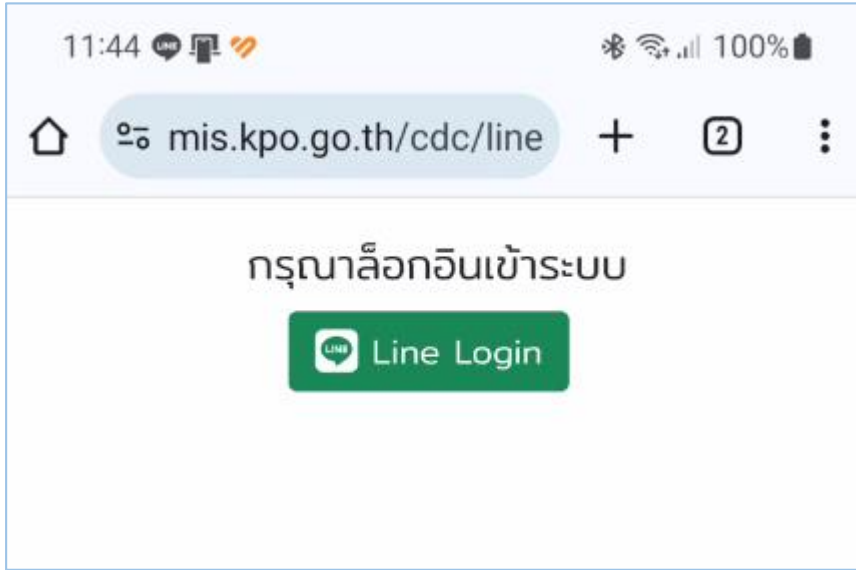

ในครั้งแรกระบบจะขอให้ Login อีกครั้ง เนื่องจากเป็นการเปิดใช้งาน เบราเซอร์ภายนอก

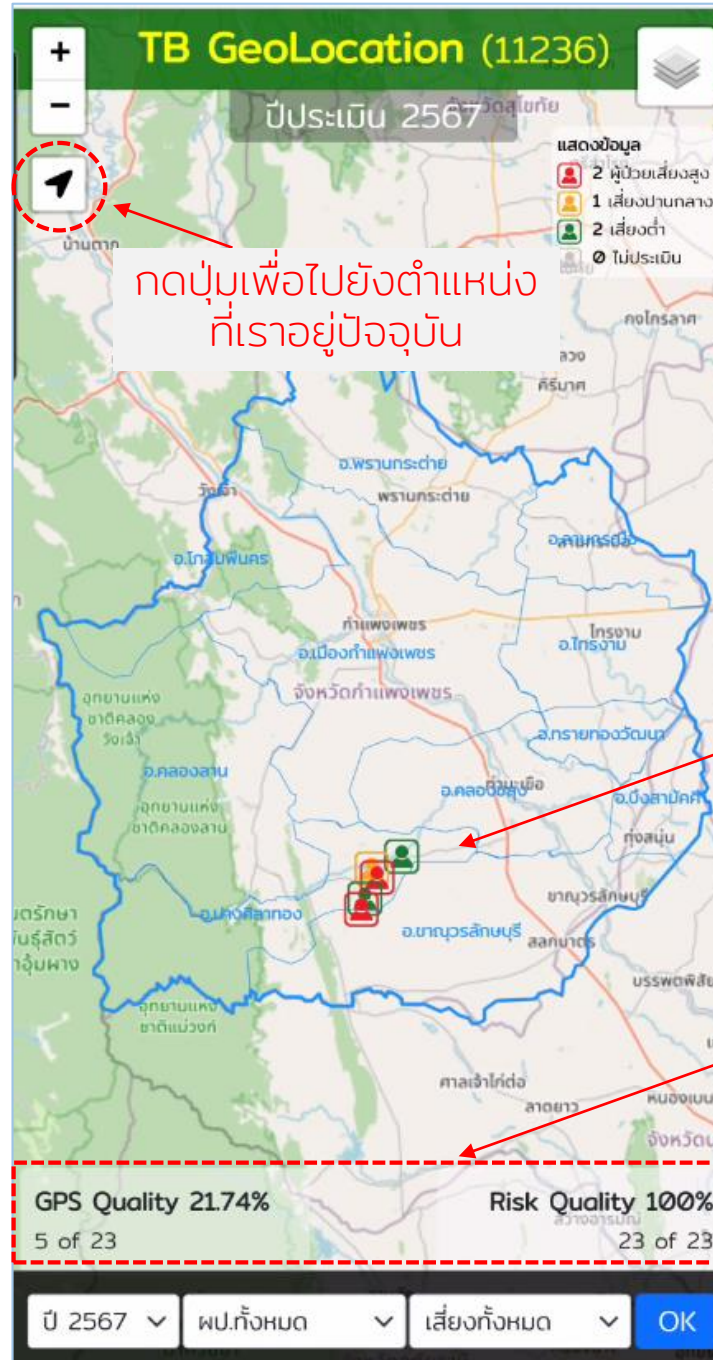

กดปุ่มเพื่อไปยังตำแหน่งที่เราอยู่ปัจจุบัน

แสดงพิกัดตาม Level ของผู้ใช้งาน (หน่วยบริการ, อำเภอ, จังหวัด)

คุณภาพข้อมูลของการบันทึกพิกัด และประเมินความเสี่ยง

<- ตัวเลือกที่ต้องการ



TB GeoLocation (11236)

ปีประเมิน 2567

แสดงข้อมูล

- 2 ผู้ป่วยเสี่ยงสูง
- 1 เสี่ยงปานกลาง
- 2 เสี่ยงต่ำ
- 0 ไม่ประเมิน

GPS Quality 21.74%
5 of 23

Risk Quality 100%
23 of 23

ปี 2567 ▼ พ.ป.ทั้งหมด ▼ เสี่ยงทั้งหมด ▼ OK

Detail

Click Detail เพื่อดูข้อมูลผู้ป่วย



TB No. 671123600007

ชาย 50 ปี สัญชาติไทย

ที่อยู่ [redacted] พริทอง อ.ปางศิลาทอง จ.กำแพงเพชร

พื้นที่ ตำบล [redacted], sw.สด., ชั้นทะเบียนที่ ปางศิลาทอง , sw.

TB ในปอด (P) , New (B-) Completed

Register & Risk

ชั้นทะเบียน : 27 พ.ย. 2566 ความเสี่ยง : ผู้ป่วยโรคมะเร็ง

เริ่มรักษา : 27 พ.ย. 2566 โรคประจำตัว : CA

Laboratory

AFP	Sputum	24 ม.ค. 2567	Neg
Molecular	ไม่มี		
Xpert	ไม่มี		
Culture	ไม่มี		

Resistance

ไม่พบการดื้อยา

Contact

ไม่มีข้อมูล

ส่วนบันทึกข้อมูล

ผู้สัมผัสร่วมบ้าน/ใกล้ชิด (ที่ยังไม่ได้คัดกรอง)

ชื่อ-นามสกุล อายุ ความสัมพันธ์

ไม่มีข้อมูล

ประเมินระดับความเสี่ยงการเสียชีวิต

วันประเมิน	Level ความเสี่ยง	Rx
27 พ.ย. 2566	1. สามารถดูแลตนเองได้ หรือมีผู้ดูแล 2. กินยาได้สม่ำเสมอ ไม่มีอาการข้างเคียง	OPD

ประเมินสภาพแวดล้อมและเศรษฐกิจครอบครัว



เมนูสำหรับผู้ดูแลระบบอำเภอ-จังหวัด (ADMIN)

เพื่อเปิดสิทธิ์ใช้งานและ Block ผู้ใช้งาน

